

Unidades:

Ibirapuera

Morumbi

Pacaembu

Tatuapé

Relatório de procedimento odontológico

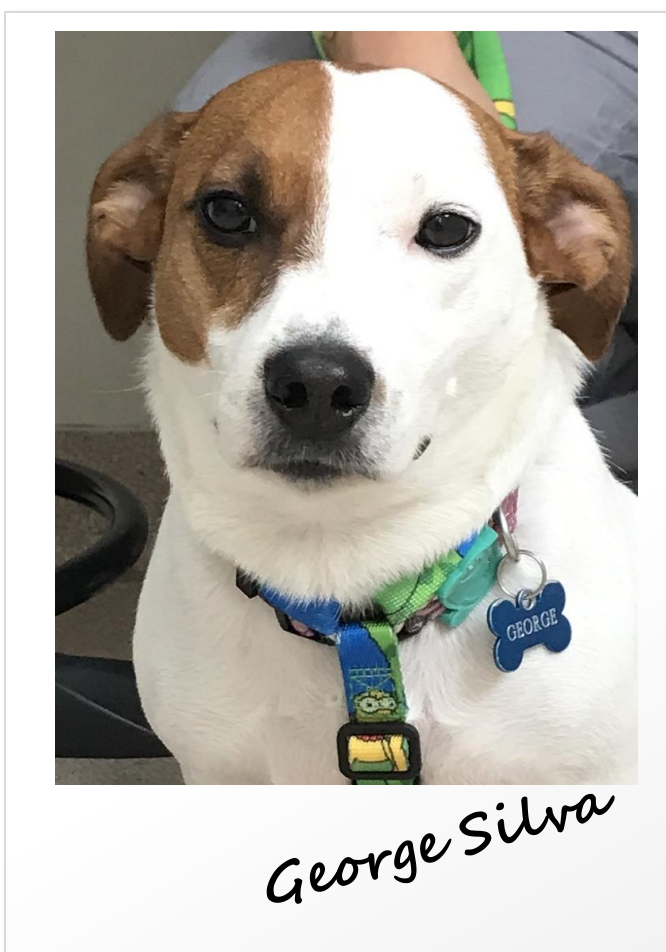

Paciente: George Silva

Espécie: Canina

Raça: Jack Russel

Nasc./Idade: 21/04/2018

Tutor: André Augusto Botêga Silva



Vista lateral direita - pré-operatória



Vista lateral direita - pós-operatória

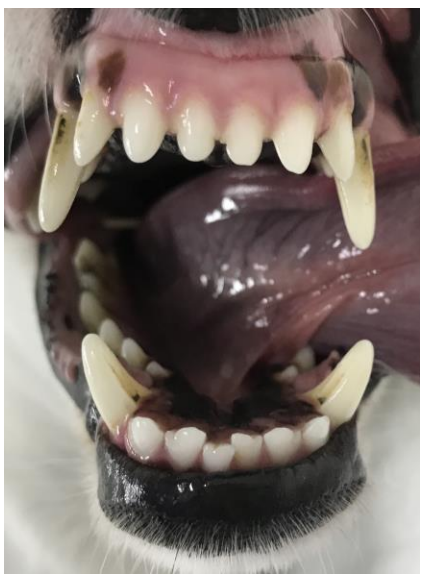

Vista frontal - pré-operatória

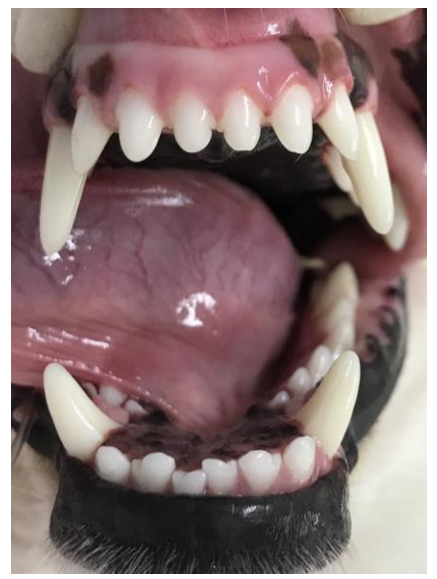

Vista frontal - pós-operatória



Vista lateral esquerda - pré-operatória



Vista lateral esquerda - pós-operatória

Paciente: George Silva

Espécie: Canina

Raça: Jack Russel

Nasc./Idade: 21/04/2018

Tutor: André Augusto Botêga Silva

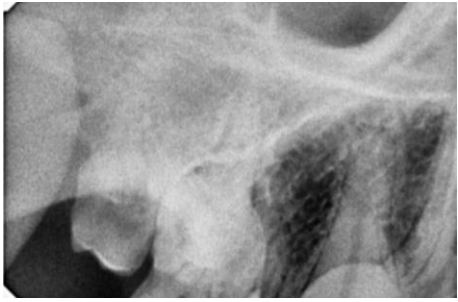

110 109

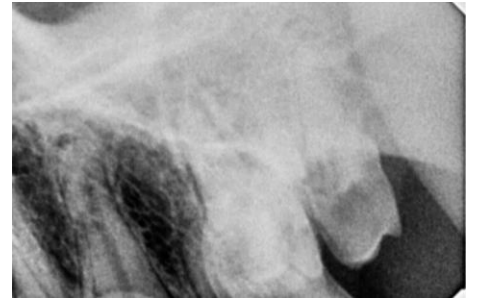

209 210

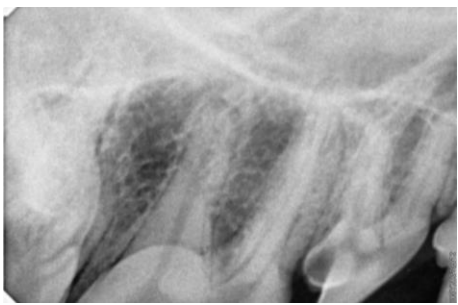

108

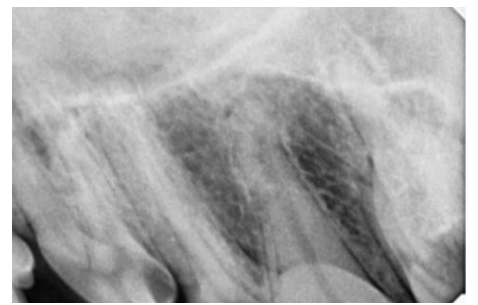

208

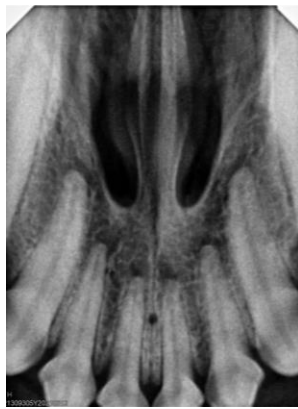

103 102 101 201 202 203

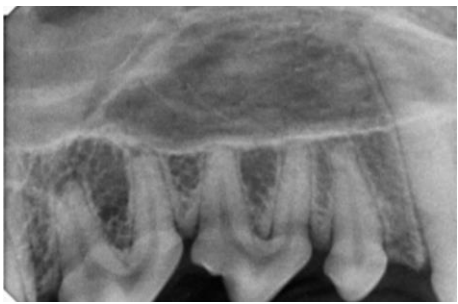

107 106 105



205 206 207

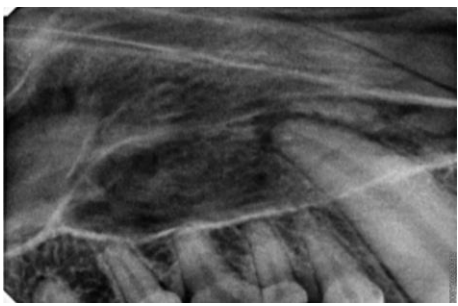

104



204 205 206 207

Paciente: George Silva

Espécie: Canina

Raça: Jack Russel

Nasc./Idade: 21/04/2018

Tutor: André Augusto Botêga Silva



411 410



310 311

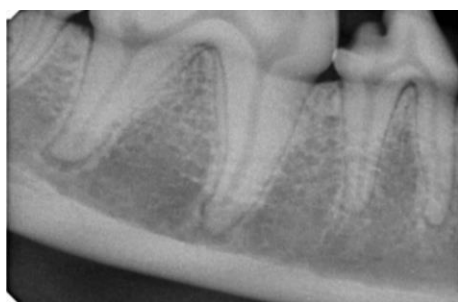

409 408

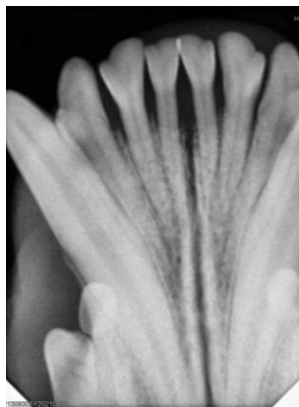

403 402 401 301 302 303



308 309

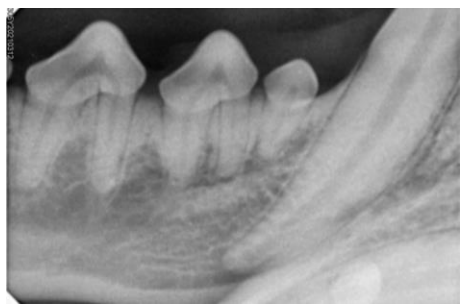

407 406 405 404



304 305 306 307

Cuidados pós-operatórios

Nós acabamos de realizar um procedimento odontológico **no George**. Por gentileza, leia as instruções abaixo:

Anestesia

Tenha cuidado com o seu pet em escadas e/ou lugares altos, como sofás e camas, pois ele(a) pode estar um pouco incoordenado(a) devido à anestesia, nas próximas 12 horas.

Também mantenha-o(a) aquecido(a) com cobertor assim que chegar em casa.

Podem ocorrer na recuperação pós-anestésica: tremores, salivação, vocalização, andar cambaleante e sonolência. Estes sintomas tendem a melhorar de 24 a 48 horas pós-anestesia.

Alguns animais tosse após a cirurgia por causa da sonda anestésica, que é colocada na garganta, podendo causar irritação. Isso pode acontecer durante os próximos dois dias.

Exercício físico

Restrinja a atividade física de seu pet nos próximos dois dias. Faça caminhadas curtas e evite horários muito quentes.

Evite brinquedos mesmo que sejam de pelúcia durante uma semana, permitindo, assim, a recuperação tecidual mais rápida e adequada.

Alimentação e água

Assim que chegamos em casa, alguns pets tendem a beber e comer excessivamente, enquanto outros animais não apresentam apetite. Alguns chegam a apresentar náusea devido ao procedimento anestésico. Para prevenir o vômito, soliditamos que ofereça a seu pet apenas a metade da porção que ele está acostumado a comer e beber, no dia em que foi realizado o procedimento. A alimentação normal pode ter início amanhã. A gengiva dele(a) pode estar sensível devido à limpeza. Caso ele(a) não se alimente nas próximas 24 horas, por favor entre em contato com o hospital.

Fornecer dieta pastosa durante 2 dias, se necessário.

Medicações pós-operatórias

- Periovet gel (2 gotas em cada lado da gengiva ou lábio superiores a cada 24 horas até novas recomendações).
- MaxiGuard oral cleansing gel (2 gotas em cada lado da gengiva ou lábio superiores a cada 24 horas até novas recomendações).

Instruções especiais

A escovação dental é recomendada. Aguarde cerca de 2 semanas após o procedimento odontológico para iniciar a escovação, permitindo que toda a boca já tenha cicatrizado e não apresente desconforto.

Desejamos uma ótima recuperação para O George

Até breve!

Andressa Antunes Machado

Serviço de Odontologia e Cirurgia Oral